

新発売

鋼製カバー付スライドボックス(省令準耐火対応)

2011電材カタログ
配管資材
未掲載

省令準耐火構造対応の ボックスが出ました!!

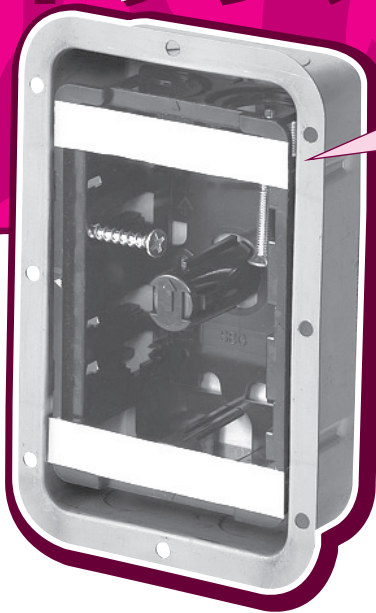

延焼防止・延焼遅延構造のフランジ付鋼製カバー

●鋼製カバーのフランジによって、壁穴とボックスとのすき間からの壁内部への火炎の侵入を防止します。

正面図

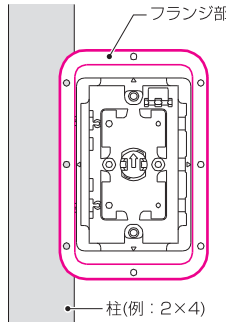

上から見た図

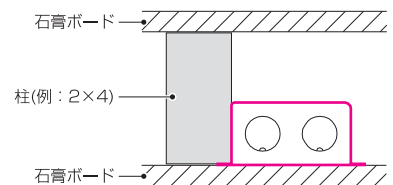

※ボックスフランジ部を柱の表面に乗せて施工すれば、簡単にボード裏に密着させた取り付けが可能です。

- 省令準耐火構造の住宅に適応したスイッチボックスです。
- フランジ部分を柱の表面に合わせて取り付けることで、石膏ボード裏面に密着し、性能を発揮します。(胴縁が無い場合)



SBG-1F

SBG-2F(セパレーター付)

SBG-3F(セパレーター付)

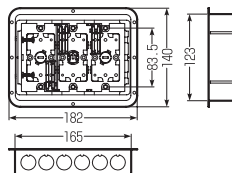
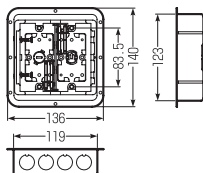
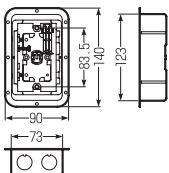

小判穴ホルソーで、快速開口! 楽々施工!

■センター磁石付なので、小判穴ホルソーで一発開口ができ、開口穴より、大きなフランジが火炎の侵入を防止します。

磁石探知器：BUT-SP
小判穴ホルソー：FH-SBGP2

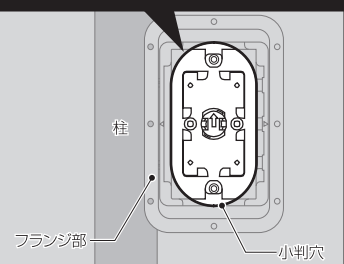

種類	品番	ケース入数	最小入数	標準価格
1ヶ用	SBG-1F	50	1	210
2ヶ用	SBG-2F	20	1	540
3ヶ用	SBG-3F	10	1	1,090

太陽光発電の配線に最適!!

新発売

計器箱取付板

- BP-3TLH型はガイド付きなので、取り付けが容易です。
- 2枚並べての使用ができます。
- PF28・36、VE36まで配管できます。

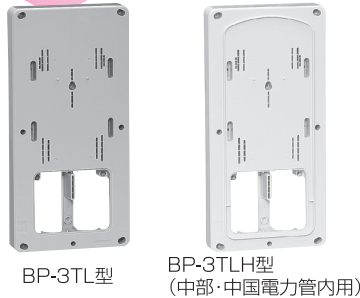

2011電材カタログ
ウォールボックス、取付板
未掲載

●電力管内により寸法規定があります。ご確認後、最適寸法の取付板をご使用下さい。

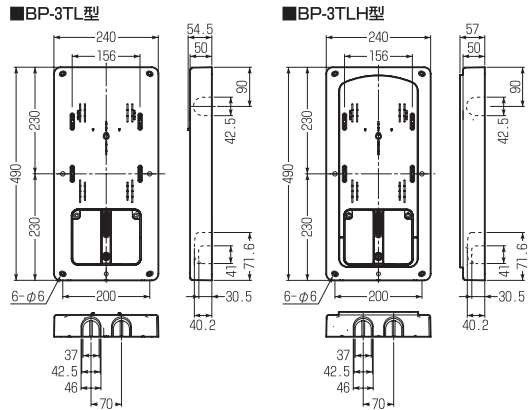

品番					適合計器箱	適用	ケース入数	最小入数	標準価格
ページ	グレー	ダークグレー	アイボリー	イエローブラウン					
BP-3TLJ	BP-3TLG	—	—	—	三相大(L)	1個用	5	1	2,980
—	BP-3TLHG	BP-3TLHDG	BP-3TLHI	BP-3TLHYB	三相大(L)	1個用	5	1	2,980

●化粧ボックスのカバーは取り付けられません。

新発売

コネクタ (ミラフレキ用) 防水型

2011電材カタログ
配管資材
未掲載

JIS C8412
PS E

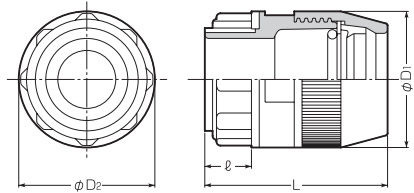
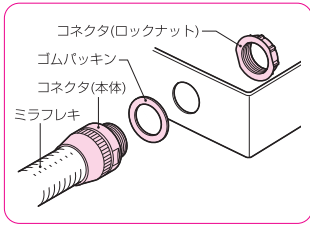
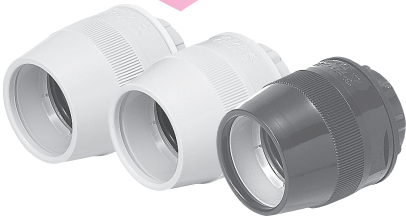

品番			適合管	適合ノック径	電線管の呼び	ネジの呼び	φD ₁	φD ₂ (*)	L	ℓ	ケース入数	最小入数	標準価格
ページ	ミルクホワイト	黒											
FPK-14FS	FPK-14FSM	FPK-14FSK	ミラフレキ14	φ22	16	G1/2	33.5	30	45	12	200	10/袋	320
FPK-16F	FPK-16FM	FPK-16FK	ミラフレキ16	φ27	22(25)	G3/4	35	31(37)	47	12	200	10/袋	340
FPK-22F	FPK-22FM	FPK-22FK	ミラフレキ22	φ27	22(25)	G3/4	44	31(37)	56	12	100	10/袋	450
FPK-28F	FPK-28FM	FPK-28FK	ミラフレキ28	φ34	28(31)	G1	53	44	65	13	50	10/袋	530
FPK-36F	FPK-36FM	FPK-36FK	ミラフレキ36	φ42	36	G1 1/4	66	55	76	13	50	1/袋	850

※()内寸法は、ミルクホワイト色、黒色の寸法です。

新発売

PF管ステンレス片サドル (取付金具付)

2011電材カタログ
配管資材
未掲載

- 屋根瓦へのPF管等の固定に使用します。
- 接着剤固定タイプですので、ねじ固定しにくい場所に最適です。

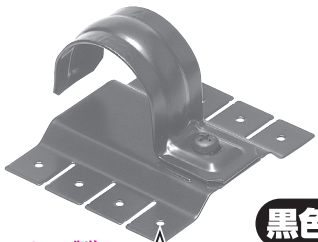

(ステンレス製)

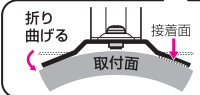

黒色

取付面に合わせてベンチ等で取付金具を曲げます。

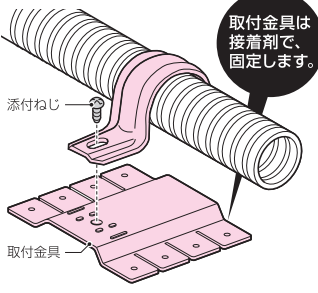

取付金具は接着剤で固定します。

新発売

片サドル取付金具

- 屋根瓦への片サドルの固定に使用します。

- 適合片サドル:
- SSKT-(14~36)J
 - SSKT-(14~28)
 - SSKT-D(16~32)C
 - SSKT-F(16~36)

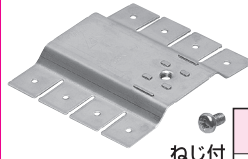

ねじ付

(ステンレス製)

品番	入数	標準価格
SSKT-D	10/袋	140

品番	適合				入数	標準価格
	PF管	薄鋼	SVケーブル	CVケーブル		
SSKT-DF22K	22	C-31	38 ^φ ×3C・60 [×] ×2C	60 [×] × ^{2C} / _{3C} ・325 [×] ×1C	10/袋	380
SSKT-DF28K	28	—	—	100 [×] ×2C	10/袋	500
SSKT-DF36K	36	—	—	100 [×] ×4C・150 [×] ×3C	10/袋	610

●無着色もあります。

新発売 タイカブラック パテエースG

2011電材カタログ
配管資材
未掲載

国土交通大臣認定書 財団法人 日本消防設備安全センター 性能評定書の仕様に基づき、正しく施工して下さい。
※製品のご使用は、所轄行政機関にご確認下さい。

コーキングガンに装着して、
ラクラク注入!!

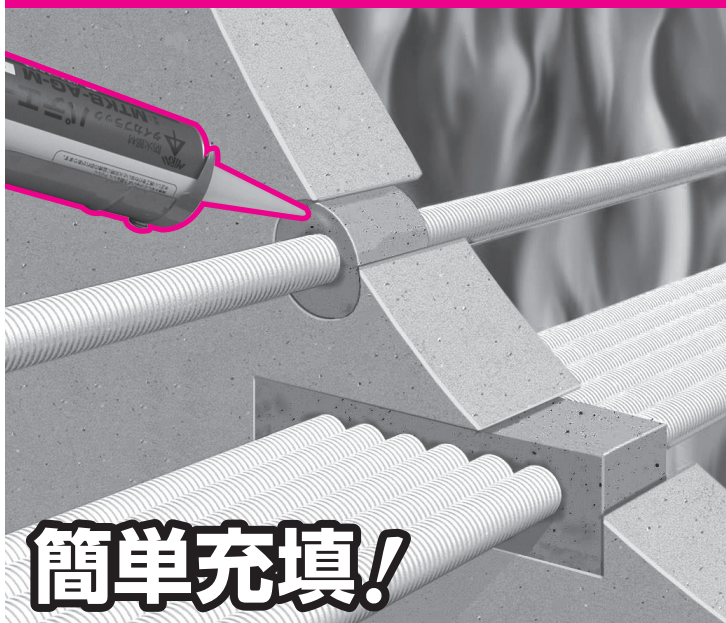

簡単充填!

壁床 共通部材
壁床



施工が容易な、
コーキングガン装着タイプ!

●認定シール評定マーク請求書(返送用)…… 1枚

お願い ●各工法の詳細が記載してある技術資料及び、工法表示ラベル請求書は別途ご用意しております。当社営業企画課または最寄の営業所にご請求下さい。

- コーキングガンにセットし、開口と配管のすき間に充填するだけの簡単施工。
- 電動工具等による面倒な切断や加工の必要がありません。
- 床貫通に使用の場合は、施工が全て床上から可能です。
- 壁、床のどちらにも対応できる万能な充填材です。(国土交通大臣認定の場合)
- 軽量なので持ち運びにも便利です。
- コーキングガンタイプなので、配管のすき間にムラなく詰めることが可能です。
- 300℃以上の熱を受けると4倍以上にふくらみ、延焼を防止します!
- 電線管、給排水管等様々な配管に対応しています!

パテエースG工法

適合	電線管・給排水管	
貫通する壁・床の構造	壁壁 75mm厚以上	床床 100mm厚以上
国土交通大臣認定	PS060WL-0541	PS060FL-0550
(財)日本消防設備安全センター性能評定(共住区画)	KK23-015号	—
図	充填厚 70mm	充填厚 50mm

VE管 42以下

CD管 36以下

PF管 42以下

【性質】

成分：変性シリコーン樹脂(20~30%)
消防法表示：非可燃物

別途必要 ●床：支持金具が必要です。

品番	容量	ケース入数	最小入数	標準価格
MTKB-AG-M	320mℓ	10	1	2,340
MTKB-AG-L	760mℓ	12	1	4,680

別途必要部材

床 補強部材

床

Z支持金具
…4個

粘着テープ付

支持バー
…2本

仕切板…1枚
(150×80mm)

●踏み抜き注意シール……… 1枚

2011電材カタログ
防火部材
P.58

パテエース 床用 支持金具

- 床施工の場合にパテエースGと組み合わせて使用します。
- Z支持金具は躯体にアンカー等で固定することもできます。
- 仕切板はカッター等で切れ目を入れれば簡単に折ることができます。従来のようにケーブルの形に合わせて切断する必要がありません。

品番	適合開口寸法	支持バー長さ	入数	標準価格
MTKB-AZ200	200~250mm	193mm	1組	2,500
MTKB-AZ300	300~350mm	293mm	1組	2,600
MTKB-AZ400	400~450mm	393mm	1組	2,700
MTKB-AZ500	500~550mm	493mm	1組	2,800

販売中止のお知らせ

※平成24年度3月より販売中止となります。

<p>■マグネットアッター (マグスライダ専用)</p> <p>●BUT-SPMS</p> <p>2011電材カタログ・配管資材[P.34]</p>	<p>■マグキンギョ (マグスライダ専用)</p> <p>●BUT-MK</p> <p>2011電材カタログ・配管資材[P.38・456]</p>	<p>■小判穴ホルソー</p> <p>●FH-SBGP</p> <p>2011電材カタログ・配管資材[P.42]</p>	<p>来年度：代替品追加!!</p> <p>強化石膏ボードにも対応</p> <p>●FH-SBGP2</p>
<p>■トリバネ ▼架空電線用</p> <p>●TRB-1A</p> <p>2011電材カタログ・配管資材[P.86]</p>	<p>■アウトレットボックス用仕切板</p> <p>●38M ●39M</p> <p>2011電材カタログ・配管資材[P.266]</p>	<p>■USメット</p> <p>▼ベージュ色</p> <p>●USH-1YJ(2YJ)</p> <p>▼オレンジ色</p> <p>●USH-1YD(2YD)</p> <p>2011電材カタログ・配管資材[P.62]</p>	<p>来年度：新色追加!!</p> <p>▼クリーム色</p> <p>●USH-1YC(2YC)</p>
<p>■マグスライダ工法部材</p> <p>▼マグスライダ</p> <p>●NBS-5</p> <p>▼デカマグ</p> <p>●NBS-5DM</p> <p>2011電材カタログ・配管資材[P.456]</p>	<p>■ニューカラーインサート (重防蝕用)</p> <p>●MSG-3WL</p> <p>2011電材カタログ・配管資材[P.375]</p>	<p>■断熱材打ち抜き具</p> <p>●MS-19PD</p> <p>2011電材カタログ・配管資材[P.378]</p>	<p>来年度：代替品追加!!</p> <p>●MS-19PD2</p>
<p>■電コネ</p> <p>●EC-5</p> <p>2011電材カタログ・配管資材[P.486]</p>	<p>■ニューカラーインサート (型枠用)</p> <p>▼4分ボルト用</p> <p>●MSK-4H(白)</p> <p>●MSK-4W(灰)</p> <p>▼M12ボルト用</p> <p>●MSK-12H(白)</p> <p>●MSK-12W(灰)</p> <p>2011電材カタログ・配管資材[P.363]</p>	<p>■ファイリングアングル</p> <p>●OF-10-1</p> <p>●OF-10-2</p> <p>●OF-10-3</p> <p>▼ファイリングアングル止め金具</p> <p>●OF-13</p> <p>2011電材カタログ・配管資材[P.359]</p>	<p>来年度：代替品追加!!</p> <p>▼U金具</p> <p>●OF-22</p> <p>▼キャッチプレート</p> <p>●OF-23</p> <p>▼パイプクリップ</p> <p>●OF-24A</p> <p>●OF-24B</p>
<p>■パイプフード (丸型) ステンレス製</p> <p>▼重塩害・塩害地域用</p> <p>●PYM-S100ACH</p> <p>●PYM-S150ACH</p> <p>2011電材カタログ・モール、ダクト、空調[P.177]</p>	<p>▼重塩害・塩害地域用</p> <p>●PYM-SC100ACH</p> <p>●PYM-SC150ACH</p>	<p>■カクフレキ用ハンドホール用コネクタ (打ち込みタイプ)</p> <p>▼壁厚100mm用</p> <p>●KFEKH-50B~125B</p> <p>▼壁厚200mm用</p> <p>●KFEKH-50BL~125BL</p> <p>2011電材カタログ・地中埋設管[P.14]</p>	<p>来年度：新登場!!</p> <p>アダプター部を外した</p> <p>■打ち込みベルマウス</p> <p>▼壁厚100mm用</p> <p>●KFEK-50B~125B</p> <p>▼壁厚200mm用</p> <p>●KFEK-50BL~125BL</p>
<p>■ベントキャップ (外羽) ステンレス製</p> <p>▼重塩害・塩害地域用</p> <p>●PYB-S100SAH</p> <p>●PYB-S150SAH</p> <p>2011電材カタログ・モール、ダクト、空調[P.180]</p>	<p>▼重塩害・塩害地域用</p> <p>●PYB-SC100SAH</p> <p>●PYB-SC150SAH</p>	<p>■トラフレキ用分岐ボックス</p> <p>▼L曲ガリ</p> <p>●TFBL-200</p> <p>●TFBL-F200</p> <p>▼T分岐</p> <p>●TFBT-200</p> <p>●TFBT-F200</p> <p>▼クロス</p> <p>●TFBX-200</p> <p>●TFBX-F200</p> <p>▼入ズミ</p> <p>●TFBI-200</p> <p>2011電材カタログ・地中埋設管[P.110]</p>	
<p>■ベントキャップ (内羽) ステンレス製</p> <p>▼重塩害・塩害地域用</p> <p>●PYB-S100UAH</p> <p>●PYB-S150UAH</p> <p>2011電材カタログ・モール、ダクト、空調[P.180]</p>	<p>▼重塩害・塩害地域用</p> <p>●PYB-SC100UAH</p> <p>●PYB-SC150UAH</p>		

品名・品番・ケース入数 変更のお知らせ

※平成24年度3月より変更となります。
(カバーフードを除く)

<p>品名の変更</p> <p>■ビヨソボックス ▶ ビヨソ枠</p> <p>2011電材カタログ・配管資材[P.451]</p> <p>■プラ枠付きパネルボックス ▶ はさみプラ枠 (バックカバー付)</p> <p>2011電材カタログ・配管資材[P.468]</p> <p>■パネルボックス(点検口用) ▶ はさみ点検口</p> <p>2011電材カタログ・配管資材[P.468]</p>	<p>品番の変更</p> <p>■VE両サドル (VE管用コーティング) (ステンレスサドル)</p> <table border="1"> <tr> <td>品番</td> <td>品番</td> </tr> <tr> <td>ST-14J</td> <td>SST-14J</td> </tr> <tr> <td>ST-16J</td> <td>SST-16J</td> </tr> <tr> <td>ST-70J</td> <td>SST-70J</td> </tr> <tr> <td>ST-82J</td> <td>SST-82J</td> </tr> </table> <p>2011電材カタログ・配管資材[P.536]</p>	品番	品番	ST-14J	SST-14J	ST-16J	SST-16J	ST-70J	SST-70J	ST-82J	SST-82J	<p>ケース入数の変更</p> <p>※変更済み。</p> <p>■引込みカバーフード (クイックタイプ)</p> <table border="1"> <tr> <td>品番</td> <td>ケース入数</td> <td>ケース入数</td> </tr> <tr> <td>WKF-60CJ</td> <td rowspan="5">20</td> <td rowspan="5">8</td> </tr> <tr> <td>WKF-60CM</td> </tr> <tr> <td>WKF-60CLB</td> </tr> <tr> <td>WKF-60CG</td> </tr> <tr> <td>WKF-60CK</td> </tr> </table> <p>2011電材カタログ・配管資材[P.497]</p>	品番	ケース入数	ケース入数	WKF-60CJ	20	8	WKF-60CM	WKF-60CLB	WKF-60CG	WKF-60CK
品番	品番																					
ST-14J	SST-14J																					
ST-16J	SST-16J																					
ST-70J	SST-70J																					
ST-82J	SST-82J																					
品番	ケース入数	ケース入数																				
WKF-60CJ	20	8																				
WKF-60CM																						
WKF-60CLB																						
WKF-60CG																						
WKF-60CK																						

ホームページ <http://www.mirai.co.jp/> Eメール mirai@mirai.co.jp

ミライ商品は皆様のご要望から生まれた商品です！ お気軽にご要望・ご意見をお聞かせ下さい。

MIRAI 未来工業株式会社

JIS認証取得

本社：大垣市外・輪之内町 〒503-0295 TEL(0584)68-0001(代) FAX(0584)69-3900
 支店：仙台 TEL(022)367-8250(代) FAX(022)367-8232 新潟 TEL(025)269-0269(代) FAX(025)269-0234
 東京 TEL(03)3242-7871(代) FAX(03)3242-7870 名古屋 TEL(052)249-1021(代) FAX(052)249-2115
 大阪 TEL(06)6765-4810(代) FAX(06)6765-4814 福岡 TEL(092)937-2216(代) FAX(092)937-2223
 住設部 TEL(0584)68-0002(代) FAX(0584)69-5602

営業所：札幌 TEL(011)663-3233(代) FAX(011)663-3288 旭川 TEL(0166)21-8848(代) FAX(0166)26-6673
 盛岡 TEL(019)637-7097(代) FAX(019)637-7099 仙台 TEL(022)367-8250(代) FAX(022)367-8232
 郡山 TEL(024)991-8898(代) FAX(024)991-8897 新潟 TEL(025)269-0269(代) FAX(025)269-0234
 松本 TEL(0263)97-3141(代) FAX(0263)97-3142 北陸 TEL(076)292-3611(代) FAX(076)292-2151
 水戸 TEL(0295)52-2155(代) FAX(0295)53-0087 さいたま TEL(048)652-9221(代) FAX(048)668-9348
 東京 TEL(03)3242-7871(代) FAX(03)3242-7870 千葉 TEL(043)227-1605(代) FAX(043)227-3358
 横浜 TEL(045)313-5591(代) FAX(045)313-5622 静岡 TEL(054)236-1505(代) FAX(054)236-1506
 名古屋 TEL(052)249-1021(代) FAX(052)249-2115 石川 TEL(057)249-1021(代) FAX(057)249-2115
 大垣 TEL(0584)68-0002(代) FAX(0584)69-3900 大阪 TEL(06)6765-4810(代) FAX(06)6765-4814
 神戸 TEL(078)574-0468(代) FAX(078)574-0566 高松 TEL(087)882-2040(代) FAX(087)882-2040
 松山 TEL(089)921-2905(代) FAX(089)921-9904 広島 TEL(082)829-0985(代) FAX(082)829-0680
 福岡 TEL(092)937-2215(代) FAX(092)937-2223 大分 TEL(097)586-5545(代) FAX(097)586-5546
 長崎 TEL(0957)43-0575(代) FAX(0957)43-6730 熊本 TEL(0968)38-5622(代) FAX(0968)38-2963
 鹿児島 TEL(099)250-6311(代) FAX(099)284-1326 沖縄 TEL(098)860-7919(代) FAX(098)860-7929
 工場：札幌、山形、茨城第1、茨城第2、茨城第3、大垣、養老、熊本第1、熊本第2

※このカタログは、H24年2月現在のものです。尚、掲載しております商品の価格には、消費税は含まれておりません。ご購入の際には、消費税が附加されます。(当カタログからの無断転載はかたくお断りします。)

※沖縄及び離島価格は、別途お問い合わせ下さい。