ジョイント金具

施工に応じて選べる2タイプ

簡単固定タイプ

カシメ形

側面用

底面用

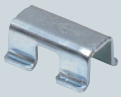

イレギュラー施工対応タイプ

ねじ締め固定形

側面・底面兼用

※ジョイント金具は側面用と底面用をセットで取り付けてください。

塗装品

RoHS対応・ウイスカ対策品について

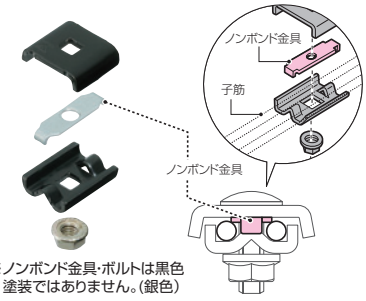

※ノンボンド金具・ボルトは黒色塗装ではありません。(銀色)

ミラメッシュ塗装品には樹脂塗膜があり、ラック相互の電気的導通が取れないため、ノンボンド金具が付属しています。このノンボンド金具が、ミラメッシュ子筋の鉄素地まで食い込むことにより、ラック相互の電気的接続ができます。

●ラック相互の接続に使用します。
●カシメ形はペンチでカシメるだけの簡単固定タイプです。
●ねじ締め固定形は、イレギュラーな施工現場に対応できるタイプです。
①障害物をよけての水平小曲がりに使用できます。
②天井から壁へ落とし込み配線する場合等、ラックの向きが上下反対になる場合の接続に使用できます。

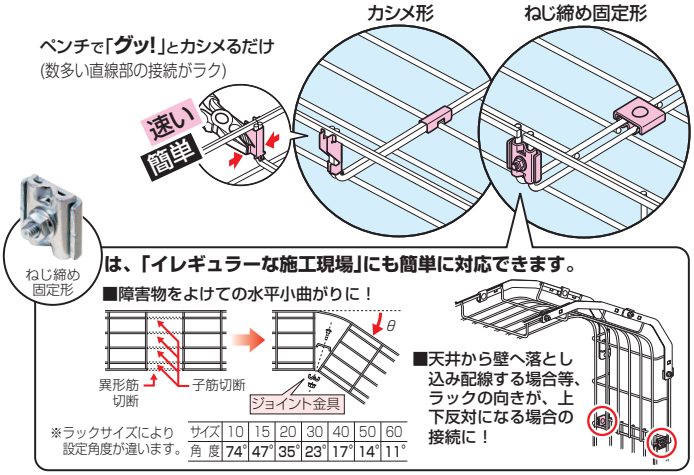

※ラックサイズにより設定角度が違います。

サイズ	10	15	20	30	40	50	60
角度	74°	47°	35°	23°	17°	14°	11°

高さ110㎜・高さ160㎜のジョイント金具取り付け数

側面用・4個

底面用・サイズ10～20：1個以上
・サイズ30、40：2個以上
・サイズ50以上：3個以上

※取り付け箇所 ➡1575頁

■電気亜鉛めっき仕様 スチール製 RoHS対応

種　類	使用箇所	品　番	入数	最小入数	希望小売価格(税抜)
カシメ形	側面用	SRM6-JK	10	1	130
	底面用	SRM6-JKT	10	1	63
ねじ締め固定形	側面・底面兼用	SRM6-JN	10	1	200

■溶融めっき仕様 スチール製 RoHS対応 ウイスカ対策品

種　類	適用箇所	品　番	入数	最小入数	希望小売価格(税抜)
ねじ締め固定形	側面・底面兼用	SRM6-JND	10	1	580

■ステンレス仕様 RoHS対応 ウイスカ対策品

種　類	適用箇所	品　番	入数	最小入数	希望小売価格(税抜)
ねじ締め固定形	側面・底面兼用	SRM6-JNS	10	1	750

■塗装品(黒色) スチール製 RoHS対応 ウイスカ対策品

種　類	適用箇所	品　番	入数	最小入数	希望小売価格(税抜)
ねじ締め固定形	側面・底面兼用	SRM6-JNK	10	1	580